



Hábitat de coleccionista. Volúmenes de piedra y revestimiento texturado tono piedra París componen una fachada de formas contundentes y gran personalidad.

Es la casa de un coleccionista: una de las premisas del proyecto fue diseñar espacios amplios y luminosos donde pudieran lucir espléndidas las piezas de las colecciones. Esto se logró y también se lograron los demás objetivos: una vivienda capaz de resolver la intensa vida social de la familia y a la vez preservar la privacidad de las áreas íntimas.

Un gran quincho con cocina, parrilla y baño, integra el área de uso social relacionada directamente con la galería, la piscina y el solárium. Rodeada de jardín, se puede acceder a ella desde la calle, a través de la cochera doble, sin necesidad de entrar formalmente a la casa.

La funcionalidad fue hecha a medida para sus propietarios, y la construcción aportó una ejecución noble, sin mayores requerimientos de mantenimiento.

La calefacción es por losa radiante y se colocaron *splits* para el verano. ✕



01 AA8

ARQUITECTOS ARGENTINOS

AA8

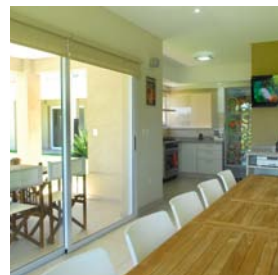
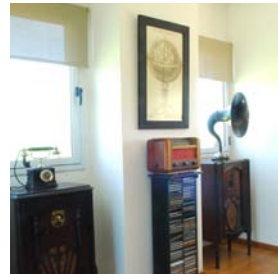

## PERFIL

La casa va más allá de sus funciones primarias. Es contenedora, cálida, confortable y tiene un lugar especial para que los propietarios atesoren allí su colección de objetos antiguos. Los arquitectos Claudio Seratti y Jorgelina Saviotti logran esta fusión entre lo cotidiano y lo inusual porque atienden y entienden los deseos y necesidades de sus clientes y alcanzan los mejores resultados con esta manera integral de plantear el proyecto.



Arquitectos Claudio Seratti y Jorgelina Saviotti

▾ **SINTESIS**

Vivienda unifamiliar  
Ubicación: Barrio cerrado  
*La Concepción de Luján*,  
Luján, provincia  
de Buenos Aires  
Concluida: 2013  
Superficie: 326 m<sup>2</sup>

▾ **PROYECTO, DIRECCION DE OBRA Y CONSTRUCCIÓN**

Seratti y Saviotti Arquitectos

Teléfono: 4483-1103  
opranova.sa@gmail.com  
www.opranova.com



Puede escanear el código QR para agendar los datos de contacto en su celular o tablet

