

ESTUDIO **EDGARDO PASTOR**

Como escapada de un cuento

La luz de las farolas ilumina el jardín sin excesos para que el misterio no termine nunca de revelarse. A la casa se llega entre árboles y canteros verdes y entonces sí, cuando la gran puerta de madera de inspiración étnica se abre, entendemos el sentido de la espacialidad interior. Los cielorrasos, con altura de 4 metros en el estar y 3.60 metros en los dormitorios, permiten que las grandes arañas elegidas para iluminar y decorar los ambientes, los bañen de luz.



■ La casa emerge entre plantas nuevas y otras que están allí desde siempre. Sus formas alargadas se recortan en la noche como brotadas de las páginas de un libro.





Los baños, de autor, fueron tratados individualmente, con colores, formas y texturas elegidos para cada uno de ellos.

Los objetos y el amoblamiento, en ecléctica colección, aportan calidez, color y gran confort a cada ambiente, aún los de tiempo libre, que se abren al jardín integrándose a la naturaleza.

Los muros se terminaron con revestimiento acrílico patinado, con textura, e interiormente con yeso.

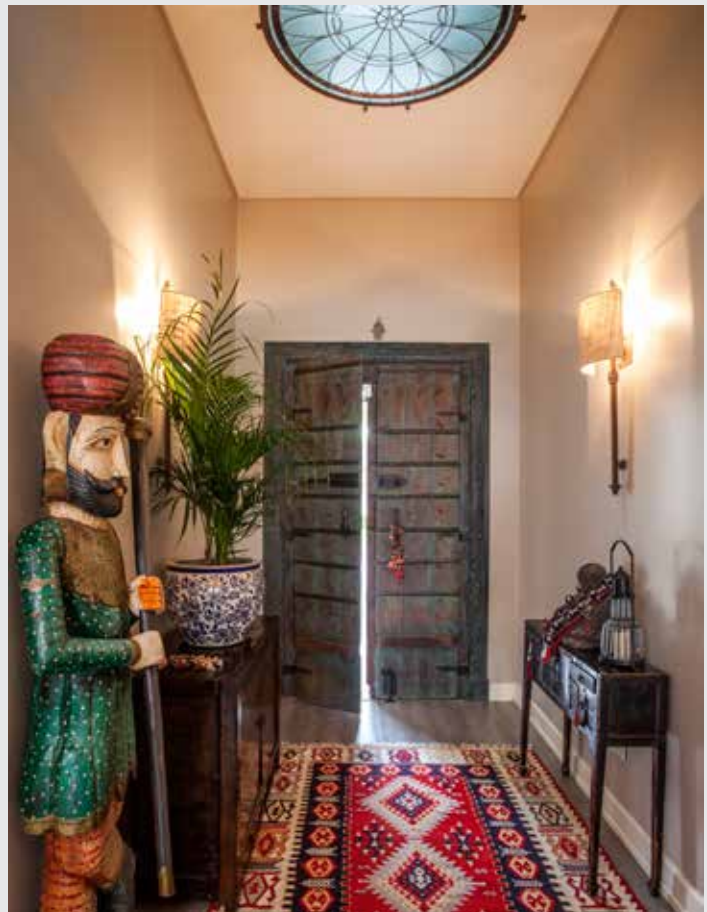



Se colocaron pisos de pórfido en el acceso, y en el interior *porcellanato* de 80 x 80 cm.

Las aberturas son de aluminio bronce oscuro con doble vidrio hermético. La calefacción es por piso radiante, más aire acondicionado central.

La vivienda, de una planta, clásica en su imagen y distribución, tiene un indudable objetivo: ofrecer espacios de enorme disfrute, con el afuera como paisaje cercano y la amplitud interior como premisa de proyecto. ■





SOMOS EL PRIMER ESTUDIO
DE ARQUITECTURA
EN DAR SOLUCIONES
DE ILUMINACIÓN Y TECNOLOGÍA

» **PROYECTOS LUMÍNICOS**
Ecológicos sustentables

» **ARTEFACTOS
DE ILUMINACIÓN**
Distribuidor oficial de todas las marcas

» **DOMÓTICA**
Sistema de control inteligente
Integración de tecnologías
iluminación, audio, video, alarmas, voz y datos

www.pgsluz.com.ar

info@pgsluz.com.ar

☎ (5411) 3970-3254 / 4826-5304



FICHATECNICA_

- **Obra:** vivienda unifamiliar
- **Ubicación:** Highland Park, Del Viso, Pilar, provincia de Buenos Aires
- **Año de construcción:** 2015
- **Superficie:** 320 m²
- **Proyecto y dirección de obra:**
Estudio Edgardo Pastor
Av. Márquez 875, San Isidro, provincia de Buenos Aires
- **Teléfono:** 4723-7364
- **E-mail:** info@estudiopastor.com.ar

Desarrollo: en PB, porche semicubierto, *hall* de ingreso, *living* comedor, cocina con isla desayunador, *toilette*, gran galería semicubierta con sector de estar y de parrilla, jardín con piscina. *Suite* principal con vestidor y baño, con salida al jardín posterior. Dormitorio para huéspedes *en suite* con baño.

Puede escanear el código QR para agendar los datos del estudio en su celular o tablet

