

# Dulces aires de *La Provence*

Tejados cerámicos, gruesas paredes de piedra, revoques tono pastel y postigones de color contrastante componen una deliciosa imagen de La Provence.

FOTOS: EUGENIO VALENTINI





**Ubicación:** barrio cerrado en Zona Norte del Gran Buenos Aires



**Año:** 2017



**Superficie:** 511 m<sup>2</sup>



**Proyecto y dirección de obra:** Fernández Borda Arquitectura, arquitecto Pedro Borda, Ayres Vila, Skyglass 2, Oficina 66, Las Amapolas 325, Del Viso, Pilar, provincia de Buenos Aires.

**T:** (02320) 407888

Vientos del Delta 1, Oficina 413 Del Caminante 80, Nordelta, Tigre, provincia de Buenos Aires.

**T:** 4871-2979

**@:** info@fernandezborda.com.ar

**W:** fernandezborda.com.ar

**Decoración:** Gaby Borda

**Agradecimiento:** Antigüedades González

Para ver más acerca de esta obra escanear el código QR





Atemporal, como diseñada para sobrevivir a los caprichos de las modas y ponerse más linda según pasen los años, la casa proyectada por el arquitecto Pedro Borda tiene ambientes amplios y muy relacionados con el afuera. Cuenta con espacios lúdicos exteriores de gran calidad y perfectas expansiones de interiores clásicos y elegantes. En el jardín, la piscina con amplio solarium se climatizó para utilizarla todo el año.





“...Ahora vivo en un eterno estado de sobremesa...”

Eduardo M. Retirado de la bacha.

Lavá los platos sin tener que lavar los platos.



# Lavavajillas *Drean* dish



Capacidad para toda la vajilla utilizada por 15 personas.



Consume hasta un 80% menos agua que lavando a mano.







La distribución es formal, con espacios familiares cotidianos y otros de recibo social. La planta baja concentra la actividad social formal y los locales familiares y de servicio, con gran protagonismo de los primeros, partiendo del amplio *hall* de recepción, comunicado al escritorio, al

*toilette* y finalmente habilitando el acceso al living-comedor, con sus visuales abiertas a la galería y a los jardines. La jerarquía de esta planta se fortalece con el diseño de ambientes que, si bien tienen una fuerte relación entre ellos, quedan espacialmente separados.



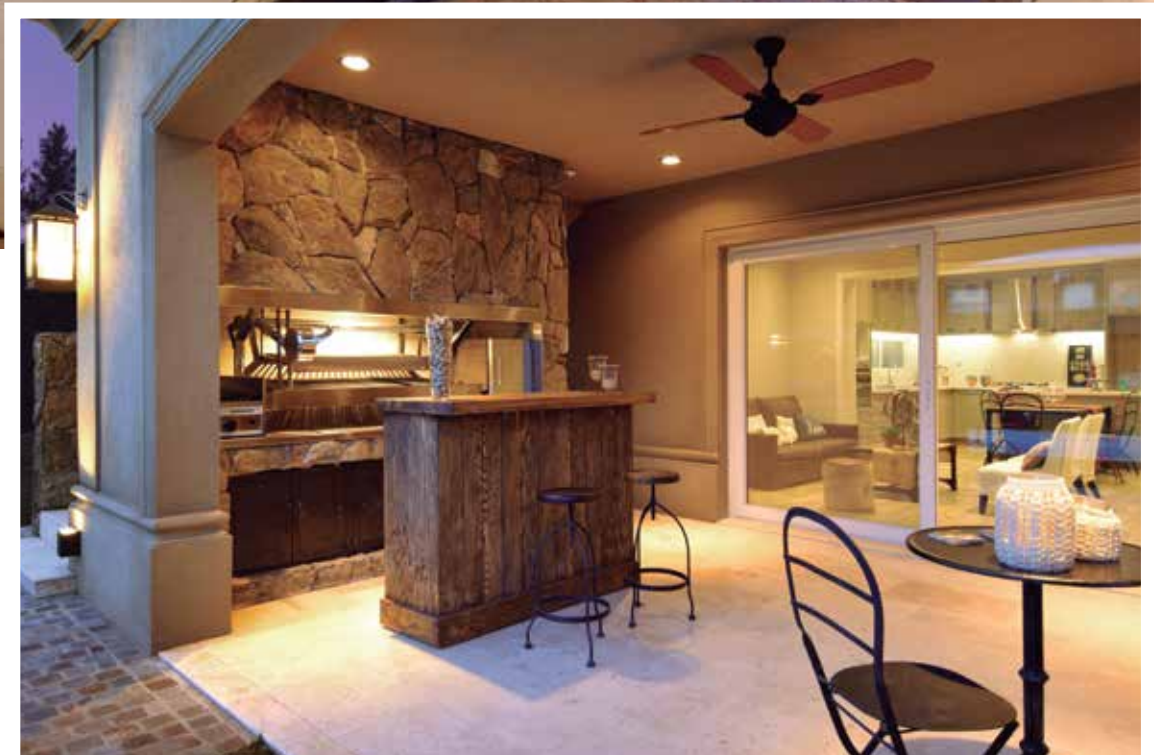
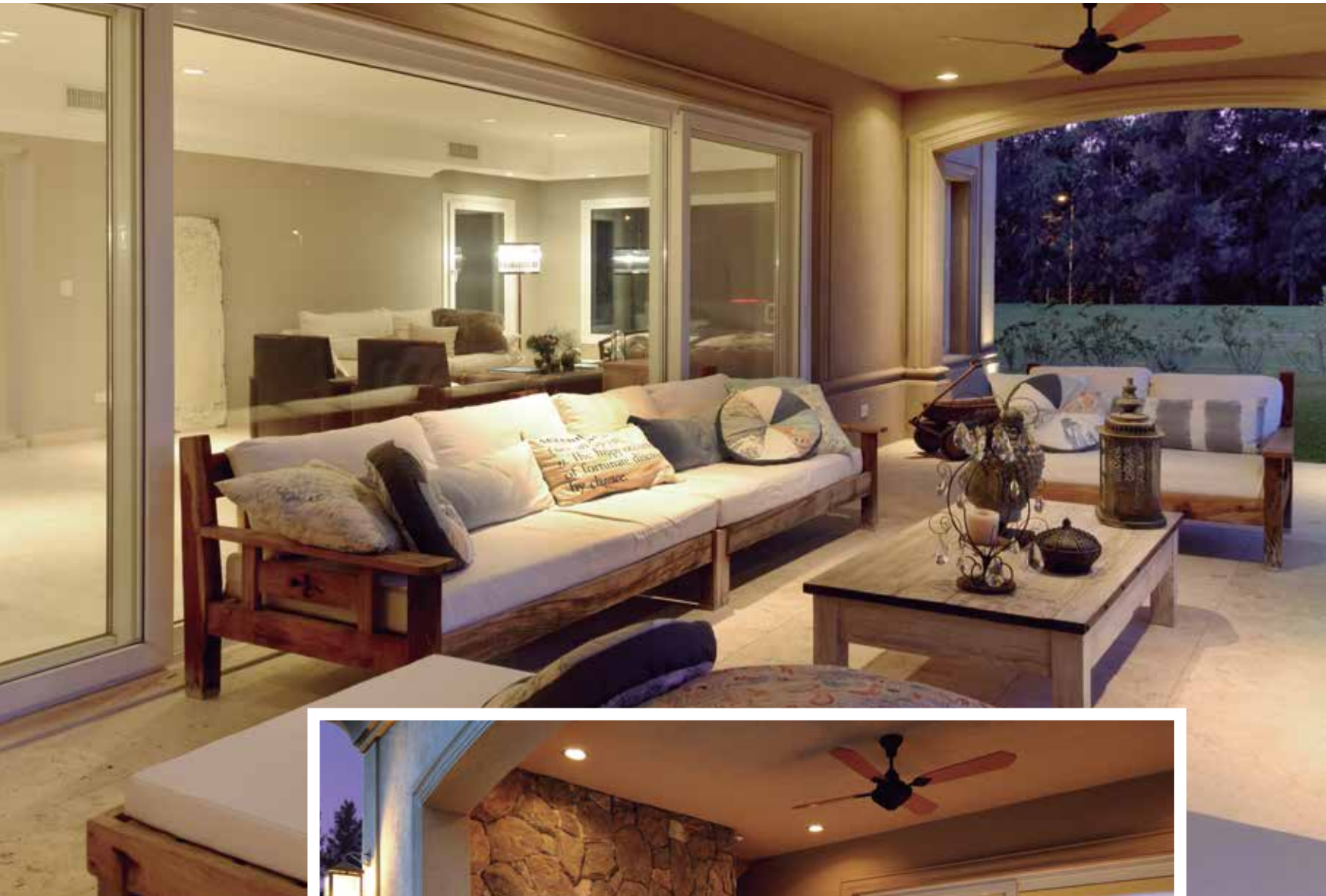



En la planta alta, la *master suite* con su *ante suite* y el vestidor tienen piso de roble amazónico, igual que el colocado en las tres *suites* que completan la planta.

En el tercer nivel, un attillo para usos múltiples completa los espacios funcionales. El mármol fue el material elegido para expresar elegantes detalles de la vivienda, como los pisos de Travertino turco, y las mesadas y detalles de los baños en exclusivo mármol Saint Laurent.

Como es usual en las obras de Fernández Borda Arquitectura, se diseñó e instaló un sistema que domotiza funciones de

confort y de seguridad a distancia.

Se instaló calefacción por losa radiante en combinación con sistemas de aire acondicionado por zonas, y splits para economizar recursos. También se instalaron calderas duales y filtro ablandador de aguas.

La vivienda cuenta con cómodos espacios de guardado, desde la gran sala de máquinas hasta cuartos con acceso desde el exterior, por las fachadas laterales de piedra.

La gran terraza posterior corona la escalera lateral que conecta la planta alta directamente con el jardín posterior.



Los muebles grises y el revestimiento de rectángulos cerámicos, le dan un *touch vintage* a la cocina, con desayunador y sillas metálicas. Todo el equipamiento es de acero.



**PerPool**  
NATATORIOS

0800 333 1398  
[www.perpool.com.ar](http://www.perpool.com.ar)

ADROGUE | NORDELTA | COSTA ESMERALDA | MAR DE LAS PAMPAS | PINAMAR | CHASCOMUS | LINCOLN