

185
metros²

I ESTUDIO NF & ASOCIADOS I

■ Proyectada con la premisa de resolver en pocos metros el programa de necesidades sin resignar requerimientos.

La fachada trabajada con diferentes planos, molduras y pórtico muestra una volumetría contundente. El interés se acentuó empleando distintos materiales, colores y texturas



ARQ

casa
D7

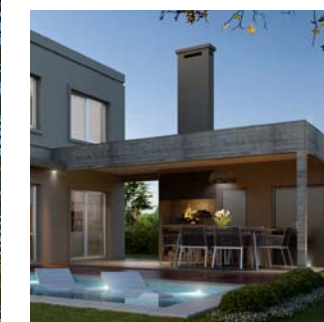

Un proyecto siempre debe expresar la idea de partido; es decir, no puede pasar desapercibido de noche. Por eso el diseño de las luminarias y su ubicación deben remarcar las ideas más relevantes de la casa, explica la arquitecta Nadina Fabjanic

185
metros²

I ESTUDIO NF & ASOCIADOS I

ARQ

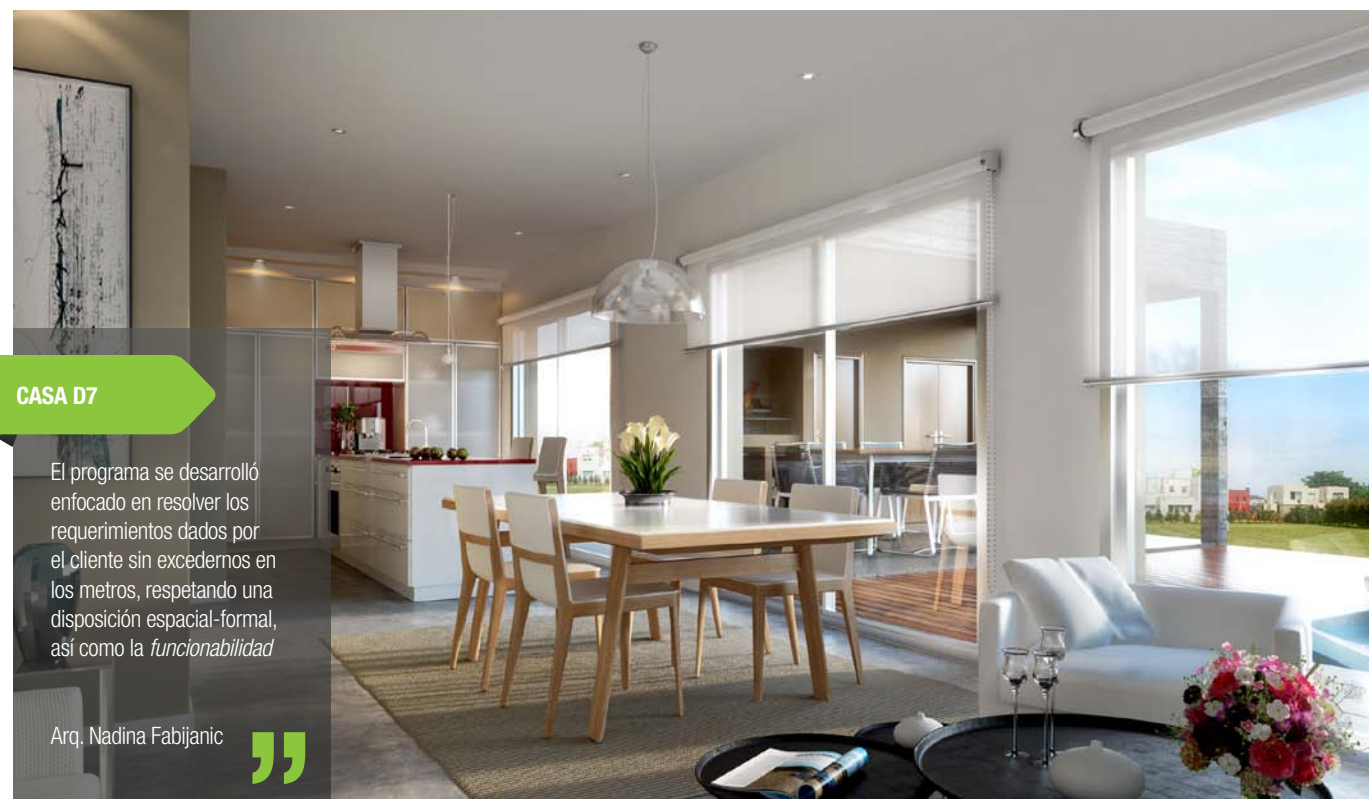

CASA D7

El programa se desarrolló enfocado en resolver los requerimientos dados por el cliente sin excedernos en los metros, respetando una disposición espacial-formal, así como la *funcionalidad*

Arq. Nadina Fabijanic



aviso

185
metros²

I ESTUDIO NF & ASOCIADOS I

ARQ

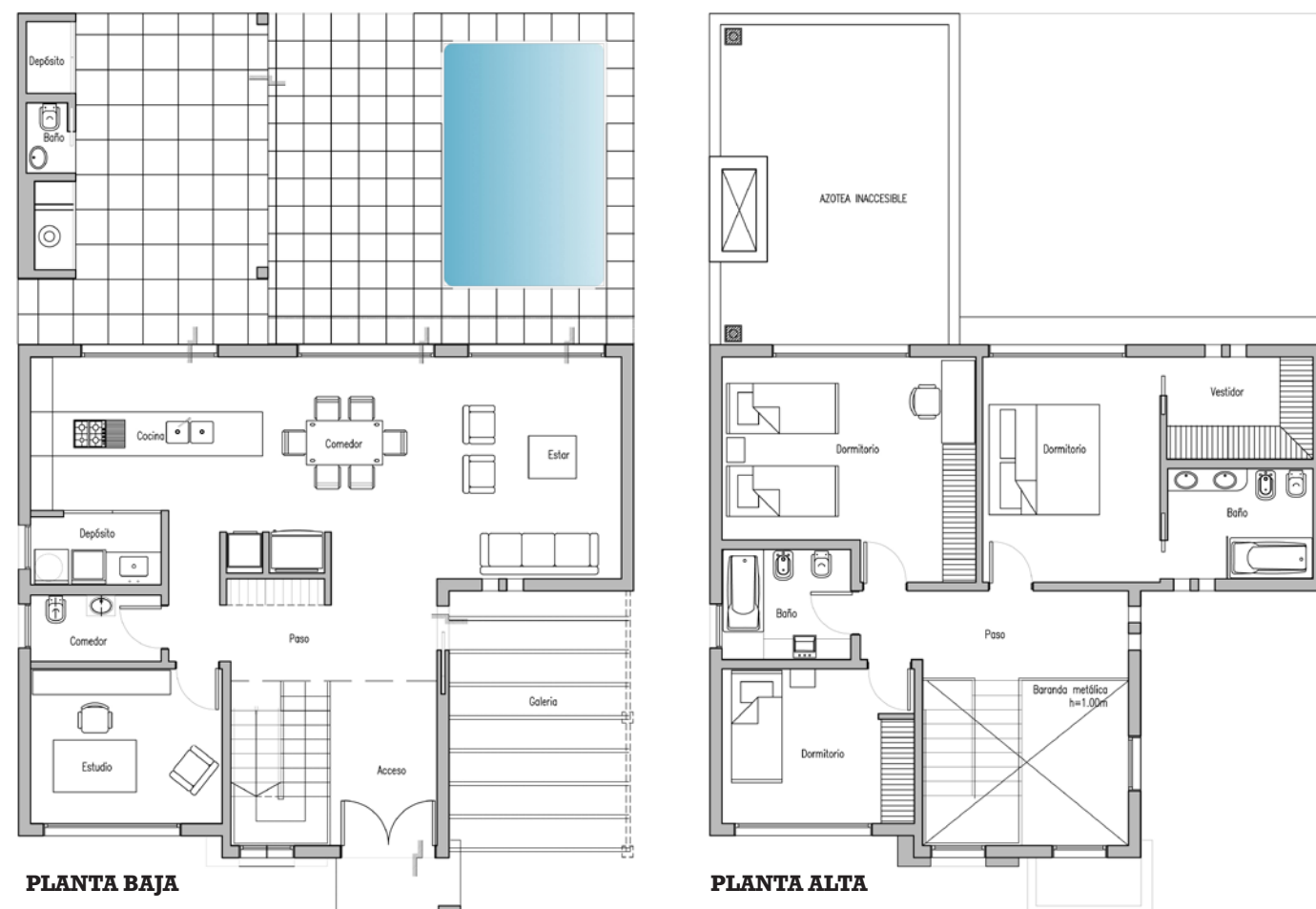

La idea fue mostrar que una planta bien resuelta puede ser eficiente independientemente de su superficie, sin espacios inutilizables ni circulaciones cruzadas y con amplitud visual-espacial en los ambientes de uso social, e integrando el área de verde con la "galería", aporta la arquitecta Fabijanic

aviso

FICHATECNICA

Ubicación: Lagos de Canning I, Canning, Esteban Echeverría, provincia de Buenos Aires
Año de construcción: 2014
185 m2 distribuidos en: PB, escritorio, *toilette*, cocina, comedor, *living*, galería con parrilla y mesada, piscina y baño-vestidor para exterior. Lavadero. Garaje semicubierto. PA: dos dormitorios, uno de ellos con escritorio, baño completo; *suite* principal con baño y vestidor.
Proyecto y dirección de obra: Estudio NF y Asociados
Pirovano 685, piso 1, Ramos Mejía, provincia de Buenos Aires
Teléfonos: 4658-5477 | (15) 5922-1726 | E-mail: nadinafabijanic@gmail.com
Rendering: Estudio Plotter Cad | Teléfonos: (02346) 4371541 (02346) (15) 406271 | E-mail: estudioplottercad@gmail.com
Luminotecnia: Estudio Oscar Morali | Teléfono: (15) 2014-8517 | E-mail: oscarmorali10@hotmail.com
Comercializa: SALI Desarrollos | Sargento Cabral 5600, Lagos de Canning, Canning, Esteban Echeverría, provincia de Buenos Aires
Teléfonos: 3221-5464 | (15) 2660-0849/3545-2409 | E-mail: info@lagosdecanning.com | Web: www.salidesarrollos.com

