



Para los mejores momentos de la vida, una casa amplia, luminosa, muy conectada con el verde exterior y expresada en un estilo sin tiempo.

La joven pareja con hijos pequeños tenía muy claro el programa de la casa cuyo proyecto encomendaba al estudio: debía ser el lugar de sus mejores momentos, el tiempo de disfrute familiar y social. Una casa fácil de mantener, siempre lista para recibir amigos, estéticamente agradable y amplia, luminosa y abierta al jardín.

PZ Arquitectura utilizó la gran arboleda existente que rodea al terreno de 800 m², como marco y telón de fondo para una vivienda con una fachada con mucho movimiento, compuesta por planos revocados en dos tonos y uno, central, revestido con piedra.

Con aventanamientos de gran tamaño, la fachada posterior se abre generosamente al exterior, mientras que la del frente prefiere proteger la intimidad con aberturas más acotadas.

La funcionalidad es clásica, con los ambientes sociales y familiares en la planta baja y los íntimos en la alta. Abajo, el *living* se beneficia con la espacialidad de la doble altura, y se completa con comedor, *play room*, sala de tv y cocina integrados, *toilette*, dormitorio para huéspedes, quincho, baño exterior, galería y áreas de servicio. En la planta superior, la gran *suite* es protagonista, con su vestidor, baño y terraza al jardín. Se completa con un escritorio en el balcón, más dos *semisuites* con baño.

Un espacio lúdico exterior convoca a disfrutarlo todo el año, lo integran una piscina con playa húmeda y solárium, la galería, el quincho y el jardín. ✕



Fotos: Luis Abregú

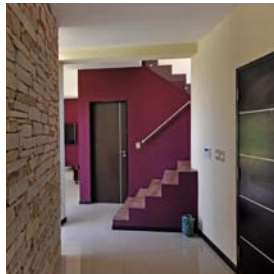

PERFIL

PZ Arquitectura, fue fundada hace más de 20 años por los arquitectos Sebastián Luis Zamprile y Martín Alejandro Parravicini, egresados de la Universidad de Belgrano. A lo largo de estos años su trayectoria se enriqueció con la realización de proyectos comerciales y residenciales, en nuestra ciudad y en las más importantes urbanizaciones privadas del Norte y del Oeste del GBA. Asimismo, el estudio hizo una especialización de la remodelación y puesta en valor de grandes viviendas en Belgrano R. Actualmente se destaca, entre sus obras, el proyecto emblema del Oeste, K41, integrado por 100 oficinas y 6 locales.



Arquitecto Sebastián Luis Zamprile, socio de PZ Arquitectura junto al arquitecto Martín Alejandro Parravicini

➤ SÍNTESIS

Vivienda unifamiliar
Ubicación: barrio *Álvarez del Bosque*, Francisco Álvarez, Moreno, provincia de Buenos Aires
Concluida: 2015
Superficie: 320 m²

➤ PROYECTO Y DIRECCIÓN DE OBRA

PZ Arquitectura
Av. Melián 2193/99,
Belgrano R, CABA
Telefax: 4542-2196
www.pzarquitectura.com.ar



Puede escanear el código QR para agendar los datos de contacto en su celular o tablet