

PLOA ARQUITECTOS

# Proyecto en Funes Hills

■ "Todo lo que una persona puede imaginar otras pueden hacerlo realidad..." Esta afirmación de Julio Verne fue la consigna de trabajo de los arquitectos Julia Do Nizza y Pablo Lami para este proyecto.

"Durante el proceso de proyecto y construcción de esta casa logramos una sintonía fina entre el cliente, que vino con su programa, y el estudio, que ordenó y condujo la idea. Llegamos a una propuesta armoniosa destacando la distribución y la funcionalidad", recuerdan los arquitectos Julia Do Nizza y Pablo Lami, de PLOA Arquitectos.

La vivienda se organiza con un programa tradicional, con los ambientes familiares y sociales en la planta baja y los dormitorios en la alta, pero con una consigna válida para ambas plantas en la conformación de los locales: la inclusión de áreas centrales de distribución para independizar los ambientes por sus usos y separar la *suite* de los demás dormitorios.







Cada ambiente recrea su relación con el afuera capturando visuales, recibiendo luz y estableciendo entre todos los locales un lenguaje armónico que expresa la actualidad y la funcionalidad que fueron premisas de este proyecto

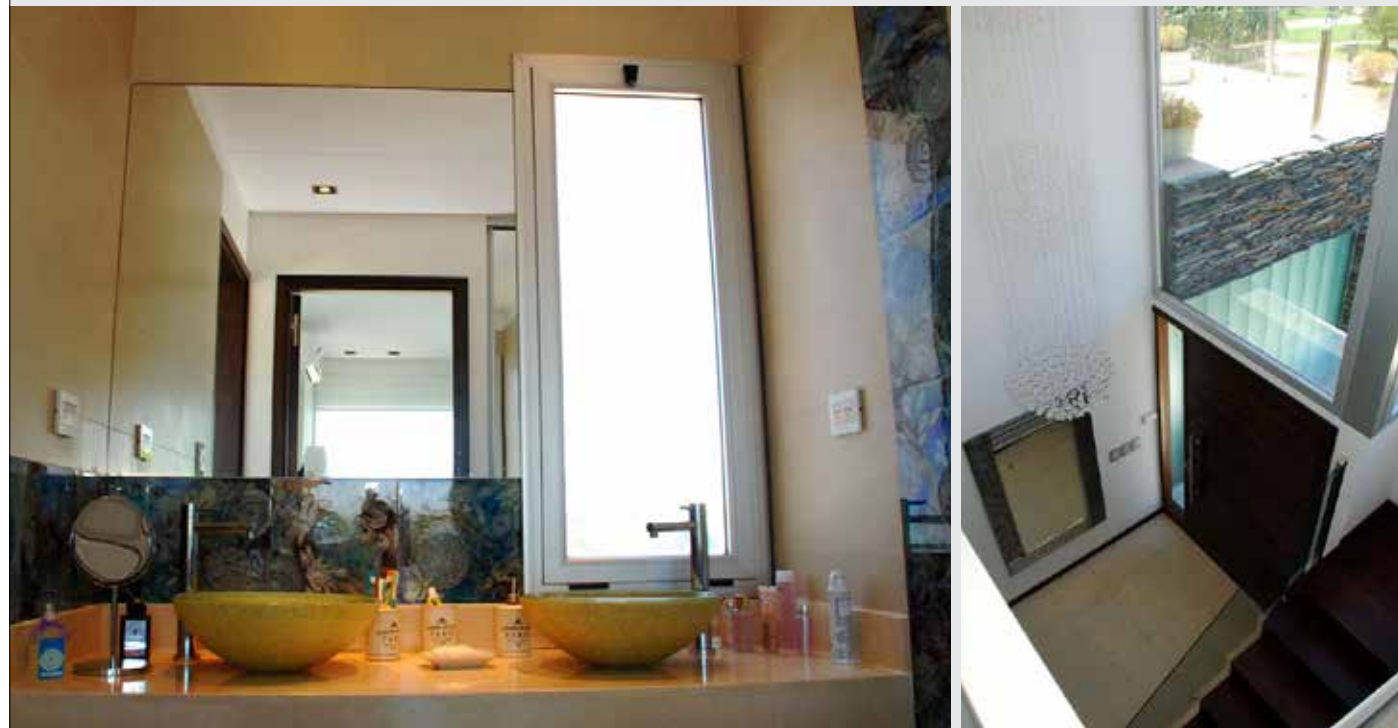

Se destaca el patio central que pivotea el juego de volúmenes y facilita que la iluminación natural penetre hasta el corazón de la casa.

El empleo de un material noble como la piedra y la calidez que brinda la galería con su cielorraso de madera y una estructura metálica tratada con terminación de óxido, son elementos constructivos que definen el partido estético adoptado.

La piscina fue tratada como una expansión, integrada a nivel del solado con la galería. ■



aviso

FICHA TÉCNICA

- **Obra:** vivienda unifamiliar
- **Ubicación:** Barrio Cadaqués, Country Funes Hills, provincia de Santa Fe
- **Años de construcción:** 2012/2013
- **Superficie total cubierta:** 310 m²
- **Proyecto:** PLOA Arquitectos
- **Teléfono:** (0341) 425-5379
- **E-mail:** info@ploaarquitectos.com.ar
- **Web:** www.ploaarquitectos.com.ar

**Desarrollo:** en PB, distribuidor, *living* comedor, sala de TV, *toilette*, lavadero, cocina-comedor diario, doble cochera, galería con parrilla y barra, baño exterior.  
 En PA: distribuidor, en el ala sur: *suite* con baño compartimentado con hidromasaje y vestidor; en el ala norte: dos dormitorios con balcones y baño compartido.



Puede escanear el código QR para agendar los datos del estudio en su celular o tablet

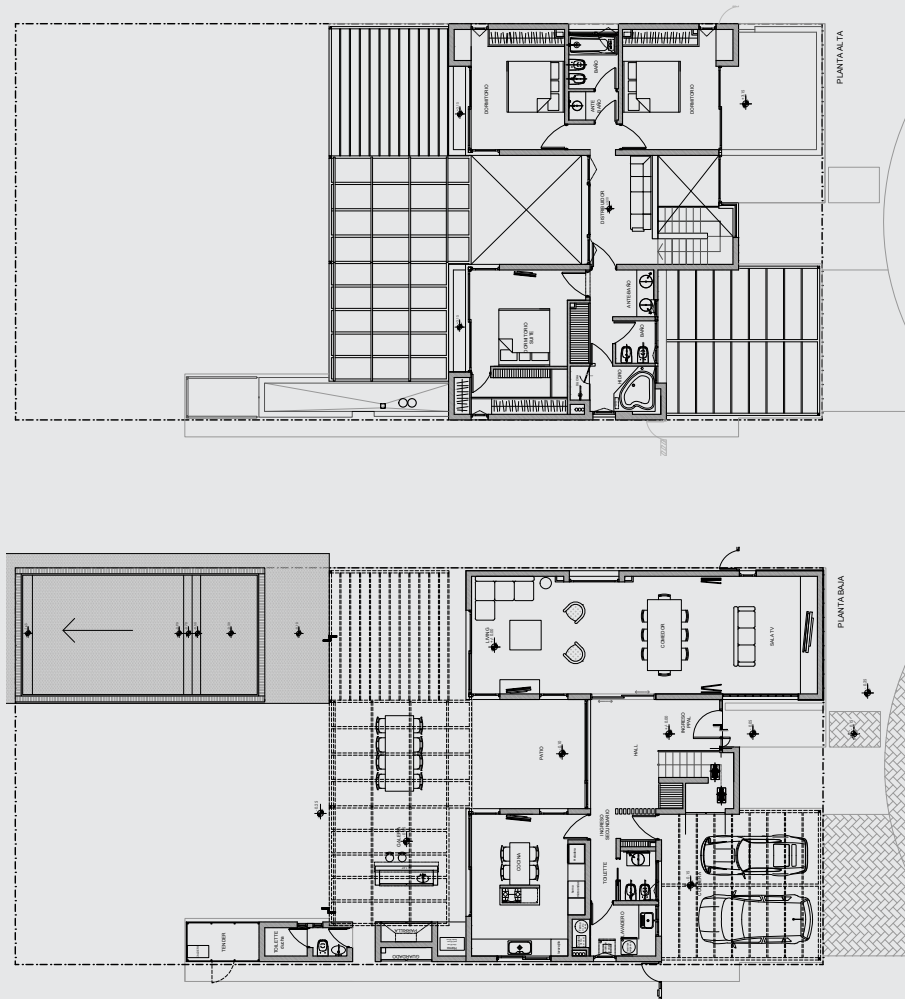

aviso