

APAARQUITECTURA

Glamour irresistible



El clasicismo francés fue elegido para expresar estéticamente esta residencia, que conmueve desde su sofisticada elegancia.





“ El desafío fue conciliar las singularidades ciertamente glamorosas del estilo elegido, con la funcionalidad contemporánea y el espíritu familiar soñado por nuestros clientes —comenta el arquitecto Alejandro Apa, director de ApaArquitectura—.

El proyecto se implantó sobre un importante terreno, ubicado a orillas del lago de la urbanización que, por sus características, ofrece visuales preferenciales a todos los ambientes sociales y familiares.

Luego, nuestro trabajo fue conciliar el neoclasicismo francés con la calidez de un programa familiar contemporáneo, armonizándolos, amigándolos y logrando que ambos, estilo y funcionalidad, al unirse, den lo mejor de sí”.

For everything you really love



Miele llegó a la Argentina

El lujo revive en su cocina. La prestigiosa marca alemana de electrodomésticos llegó para conquistar un mercado selecto. Ofreciendo una amplia gama de equipos empotrables, con líneas de diseño únicas y homogéneas. Sorprenderán con soluciones donde cada detalle en el diseño de su cocina se integra de manera ideal sin importar el estilo que usted elija.



Visítanos en
NORcenter®
LIFESTYLE MALL

Panamericana, Bajada Debenedetti,
Vicente López, Planta Baja, Local 1.
Estacionamiento sin cargo.

113 134 4508
info@argentina.miele-importer.com
www.argentina.miele-importer.com

Miele
IMMER BESSER

“Si algo más puedo agregar sobre nuestra labor en este proyecto, sin dudas es sobre la piscina, tanto por sus formas como por la función que cumple el agua aquí. La piscina fue tratada como un elemento de la arquitectura, en franco diálogo con el gran lago central. Visualmente, se suman sus espejos de agua que reflejan las formas de la casa y ofrecen un paisaje francamente atractivo desde el interior”.

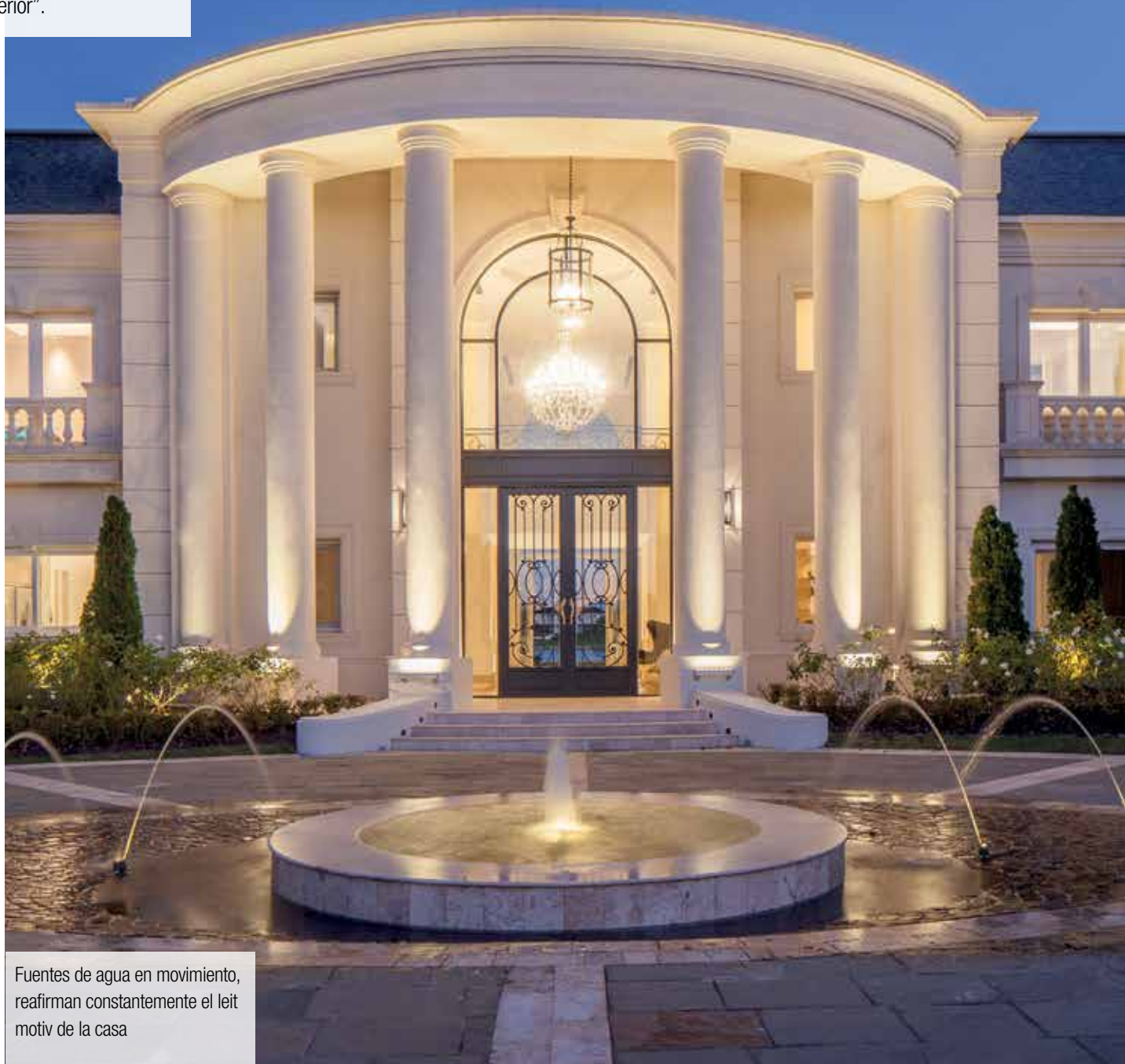

Fuentes de agua en movimiento, reafirman constantemente el leit motiv de la casa



El amplio quincho, con parrilla, bar, comedor y estar, expande hacia la galería semicubierta, donde se arma un living con vistas al jardín y al lago



“El diseño —finaliza el arquitecto Alejandro Apa— está íntimamente relacionado con los sentidos, con la estética aplicada al hábitat, y con las vivencias logradas en cada espacio intervenido, razón por la que estamos muy orgullosos con los resultados conseguidos”.

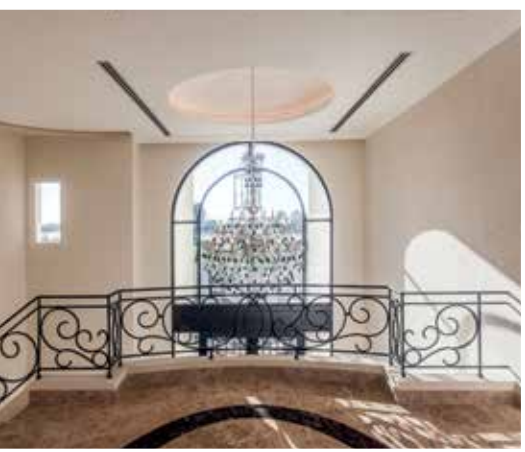

Un servicio diferente *

QUIMTEX  **1**
EXPRESS

PINTURAS Y REVESTIMIENTOS



*Para que su casa
quede como una Obra de Arte*

LLANA *40*
pinturas y revestimientos *años*

www.quimtex1.com.ar

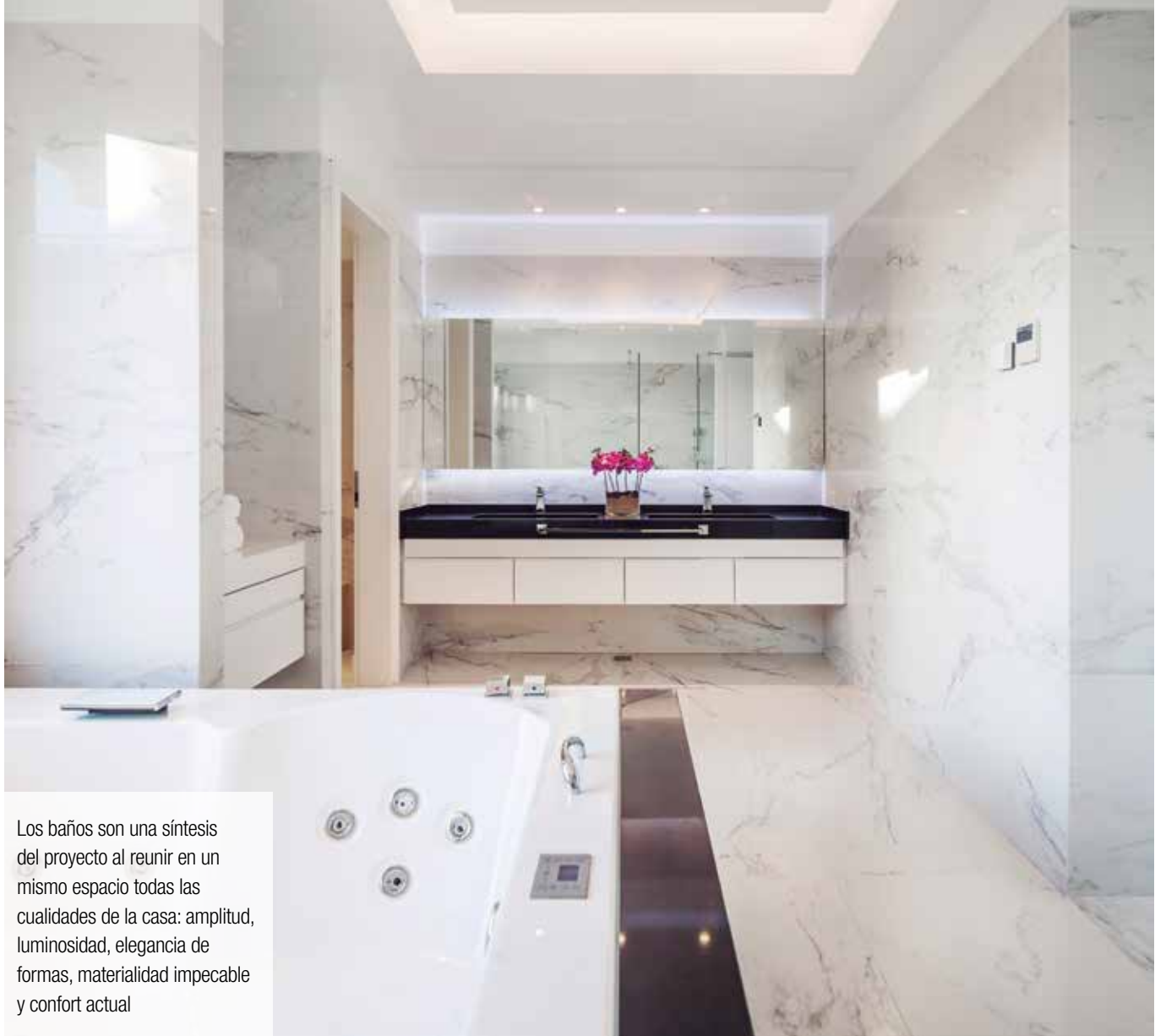

Los baños son una síntesis del proyecto al reunir en un mismo espacio todas las cualidades de la casa: amplitud, luminosidad, elegancia de formas, materialidad impecable y confort actual





www.aquabelle.com.ar



aquabelle
NATATORIOS

Pilar:
Centro Comercial "La Escala" Loc. 30
Av. Caamaño | 175
Pilar - Buenos Aires
T: 0230 447 30 62 / 466 64 34
pilar@aquabelle.com.ar

Castelar:
Av. Sarmiento 2710
Castelar
Buenos Aires
T: 011 46 23 33 22 / 46 24 95 57
castelar@aquabelle.com.ar

Súper actual, la cocina con gran isla central tiene equipamiento de alta gama. El diseño buscó panelizar los electrodomésticos para obtener planos visualmente limpios

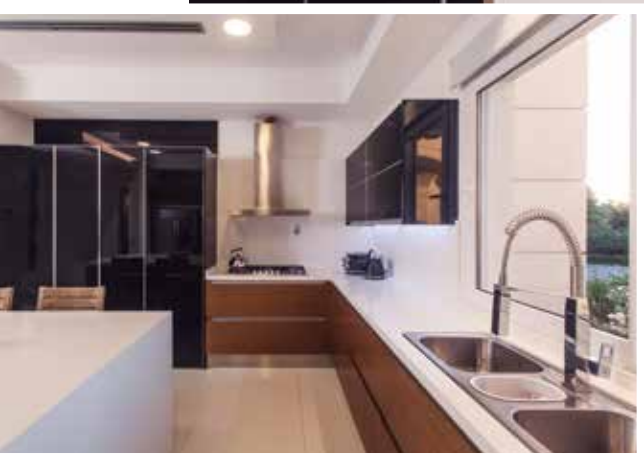

ABERTURAS DE ALTA GAMA PIEZAS ESENCIALES SENSACIONES ÚNICAS

EXCELENCIA EN MADERA Y PVC



MARRONCELLI
ABERTURAS DE CALIDAD



- Garantía de 2 años.
- Producto ecológico bajo Normas **FSC**®.
- Burletes bajo Normas DIN EN 42, Italia.
- Representante Autorizado **VEKA**®.

Ventas y Showroom:

Blas Parera n° 19 (esquina Av. Avelino Rolón) (b1609htc) - Boulogne - San Isidro
Tel: (011) 4735 7462 / (011) 4765 7335 • E-mail: ventas@marroncelli.com

Visite nuestro website: www.marroncelli.com



Obra residencial
urbanización privada en Tigre, provincia de
Buenos Aires. Superficie:1250 m².
Año: 2018

Proyecto y dirección de obra
ApaArquitectura.
T + 5411 5198-9238
E info@apaarquitectura.com
W apaarquitectura.com

Arquitecto Alejandro Apa



“Me gusta utilizar el agua como un elemento maleable, espejo líquido de las formas arquitectónicas”

